



**CONTRALORÍA GENERAL DE LA REPÚBLICA
INSTITUTO NACIONAL DE ESTADÍSTICA Y CENSO**

Índice Mensual de Actividad Económica:
Abril 2026

Indicadores Económicos



Comentario

Índice Mensual de Actividad Económica (IMAE): Abril 2026 (E)

El Índice Mensual de Actividad Económica (IMAE), en su serie original, registró un crecimiento interanual de 5.96% en abril de 2026, cifra superior al 4.15% reportado en el mismo mes del año anterior. Asimismo, el IMAE acumulado a abril mostró una variación de 4.81%, de acuerdo con los datos compilados por el Instituto Nacional de Estadística y Censo (INEC).

Por su parte, la tendencia ciclo creció 5.48% en el período interanual, superior al 3.08% reportado en abril de 2025.

ÍNDICE MENSUAL DE ACTIVIDAD ECONÓMICA DE PANAMÁ:
ENERO 2022 A ABRIL 2026

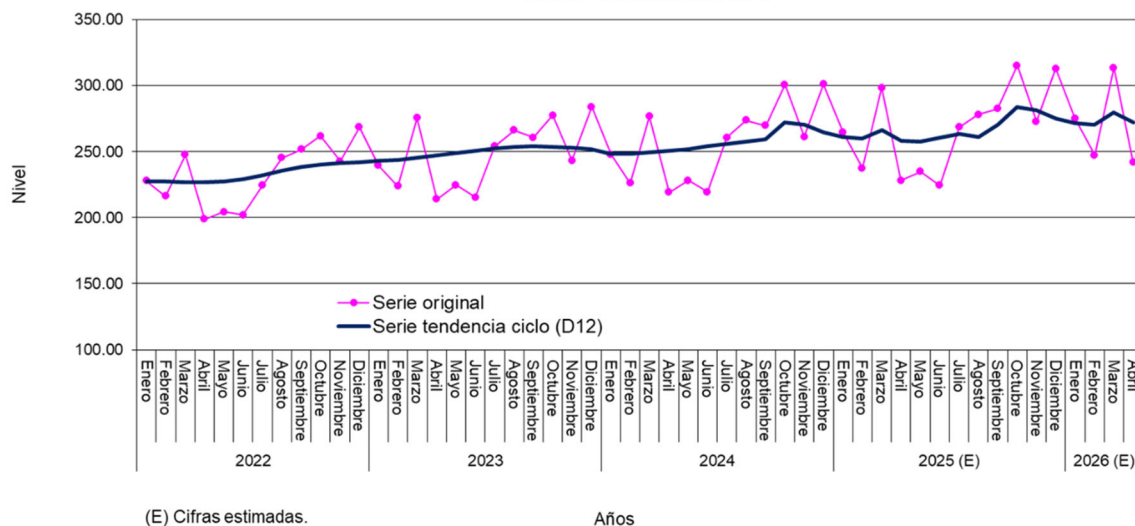

(E) Cifras estimadas.

Años

Durante abril de 2026, la actividad económica del país mostró un desempeño favorable, impulsado principalmente por los sectores de Comercio; Transporte, almacenamiento y comunicaciones; Intermediación financiera; Construcción; Industria Manufacturera; Hoteles y Restaurantes; Agropecuario; Actividades comunitarias y de esparcimiento, entre otros.

La actividad Comercial registró resultado positivo atribuíbles tanto al mercado minorista como el mayorista local. Asimismo, contribuyeron las reexportaciones de bienes de la Zona Libre de Colón, la venta de automóviles nuevos, y la gasolina 91 octanos.

El conjunto de actividades que integran el sector Transporte, almacenamiento y comunicaciones, mantuvo un buen desempeño, reflejado principalmente en los ingresos por peajes y las toneladas netas transportadas por los buques a través del Canal de Panamá, así como por el transporte aéreo y el movimiento de contenedores TEU a través del Sistema Portuario Nacional.



La Intermediación financiera mostró aumento tanto en los depósitos externos y la cartera crediticia y otras operaciones bancarias, así también, las primas de seguros suscritas, donde destacaron los segmentos de salud, automóviles, vida individual, accidentes personales y colectivo de vida.

La Construcción registró variación favorable procedente del valor de las edificaciones, adiciones y reparaciones medido a través de los permisos otorgados (con rezago).

La Producción industrial reflejó un incremento en la elaboración de productos alimenticios como el procesamiento de carne de pollo, sacrificio del ganado vacuno y porcino, y la elaboración de derivados del tomate.

El sector Agropecuario presentó variación al alza en rubros como la cría de aves de corral y cría de ganado porcino. Asimismo, destacaron el cultivo de tomate y el cultivo de banano, melón y sandía destinados a la exportación.

Los servicios de Diversión y esparcimiento registraron variaciones positivas en los ingresos generados por juegos de suerte y azar tales como las máquinas tragamonedas tipo A, juegos a través de Internet y mesas de juego.

Los servicios de Hoteles y restaurantes continuaron su trayectoria ascendente, impulsados por el incremento en el flujo de turistas al país. Esta afluencia de visitantes causó un aumento en la ocupación hotelera y un mayor consumo en establecimientos de servicios alimenticios.

La Electricidad y agua mostraron incrementos, atribuibles al desempeño de la generación de energía renovable, especialmente la hidráulica; también influyó el incremento en el consumo de energía en las áreas industrial, residencial y comercial; y la facturación de agua potable.

Actividades económicas con desempeños desfavorables:

El cultivo de piña, la captura de pescado y filete de pescado destinado a la exportación, la generación de energía térmica, la venta de combustible de 95 octanos, las bebidas gaseosas y alcohólicas y la producción de leche, en sus presentaciones evaporada, condesada, polvo y pasteurizada.

Para más información acceder al sitio web del INEC: <https://www.inec.gob.pa>

República de Panamá
CONTRALORÍA GENERAL DE LA REPÚBLICA
 Instituto Nacional de Estadística y Censo

ÍNDICE MENSUAL DE ACTIVIDAD ECONÓMICA DE PANAMÁ:
ENERO 2022 A ABRIL 2026

Período	Serie original				Serie tendencia ciclo (D12)		
	Índice	Variación porcentual		Índice	Variación porcentual		
		Interanual (a)	Acumulada (b)		Interanual (a)	Acumulada (b)	
2022	Enero	227.94	35.59	-	227.69	9.18	-
	Febrero	216.44	13.86	24.06	227.47	8.99	9.09
	Marzo	247.65	11.42	19.22	226.84	8.49	8.89
	Abril	199.00	14.76	18.19	226.62	8.00	8.67
	Mayo	204.54	1.47	14.67	227.35	7.65	8.46
	Junio	202.11	14.58	14.65	229.27	7.62	8.32
	Julio	224.88	2.85	12.74	232.24	7.89	8.26
	Agosto	245.36	11.97	12.63	235.52	8.13	8.24
	Septiembre	251.66	22.94	13.82	238.32	8.14	8.23
	Octubre	261.94	3.20	12.49	240.16	7.65	8.17
	Noviembre	242.79	5.85	11.82	241.15	6.82	8.04
	Diciembre	268.66	5.96	11.23	242.02	6.36	7.89
2023	Enero	239.48	5.07	-	242.93	6.69	-
	Febrero	223.75	3.38	4.24	244.02	7.27	6.98
	Marzo	275.66	11.31	6.77	245.44	8.20	7.39
	Abril	214.13	7.60	6.96	247.09	9.03	7.80
	Mayo	224.64	9.83	7.49	248.98	9.51	8.14
	Junio	215.34	6.55	7.35	250.80	9.39	8.35
	Julio	254.01	12.96	8.17	252.32	8.64	8.39
	Agosto	266.29	8.53	8.22	253.48	7.63	8.30
	Septiembre	260.82	3.64	7.65	253.95	6.56	8.10
	Octubre	277.65	6.00	7.46	253.64	5.61	7.84
	Noviembre	243.32	0.22	6.77	252.79	4.83	7.55
	Diciembre	283.91	5.68	6.66	251.68	3.99	7.24
2024	Enero	247.88	3.50	-	248.26	2.19	-
	Febrero	226.04	1.02	2.31	248.59	1.87	2.03
	Marzo	276.69	0.37	1.59	249.35	1.59	1.89
	Abril	219.25	2.39	1.77	250.53	1.39	1.76
	Mayo	228.08	1.53	1.72	252.14	1.27	1.66
	Junio	219.54	1.95	1.76	253.98	1.27	1.59
	Julio	260.60	2.59	1.89	255.70	1.34	1.56
	Agosto	273.83	2.83	2.02	257.54	1.61	1.56
	Septiembre	269.67	3.39	2.18	259.15	2.04	1.62
	Octubre	300.86	8.36	2.88	271.99	7.23	2.19
	Noviembre	261.43	7.44	3.29	270.33	6.94	2.63
	Diciembre	300.96	6.00	3.55	264.64	5.15	2.84
2025 (E)	Enero	264.47	6.69	-	261.05	5.15	-
	Febrero	237.43	5.04	5.90	259.92	4.56	4.85
	Marzo	298.50	7.88	6.63	266.33	6.81	5.51
	Abril	228.36	4.15	6.07	258.25	3.08	4.90
	Mayo	234.81	2.95	5.48	257.79	2.24	4.36
	Junio	224.34	2.19	4.97	260.51	2.57	4.06
	Julio	268.59	3.07	4.67	263.33	2.98	3.90
	Agosto	278.24	1.61	4.24	261.20	1.42	3.59
	Septiembre	282.43	4.73	4.30	270.36	4.33	3.67
	Octubre	315.20	4.77	4.36	284.00	4.42	3.75
	Noviembre	272.84	4.37	4.36	281.61	4.17	3.79
	Diciembre	313.08	4.03	4.33	275.09	3.95	3.80
2026 (E)	Enero	275.38	4.13	-	271.82	4.13	-
	Febrero	247.29	4.15	4.14	270.59	4.11	4.12
	Marzo	313.59	5.06	4.48	279.55	4.97	4.40
	Abril	241.98	5.96	4.81	272.40	5.48	4.67

(a) Variación de un mes, respecto al mismo mes del año anterior.

(b) Variación del promedio acumulado a ese mes, respecto al promedio acumulado al mismo mes del año anterior.

- Cantidad nula o cero.

(E) Cifras estimadas.